

## FÖRDERPROGRAMM

# PV-Anlage

Die Energiewende könnte theoretisch auf den Dächern vollzogen werden. Würde man alle dafür in Frage kommenden Dächer im Landkreis Neumarkt i.d.OPf. mit PV-Anlagen versehen, könnte man das dreifache des Stromverbrauches des kompletten Landkreises damit erzeugen.

Leider gibt es keine hohe Einspeisevergütung, daher lohnt sich in der Regel nur der Eigenverbrauch.

Besonders effektiv sind Photovoltaikanlagen daher mit Speichern, da hiermit der Eigenverbrauch optimiert werden kann.

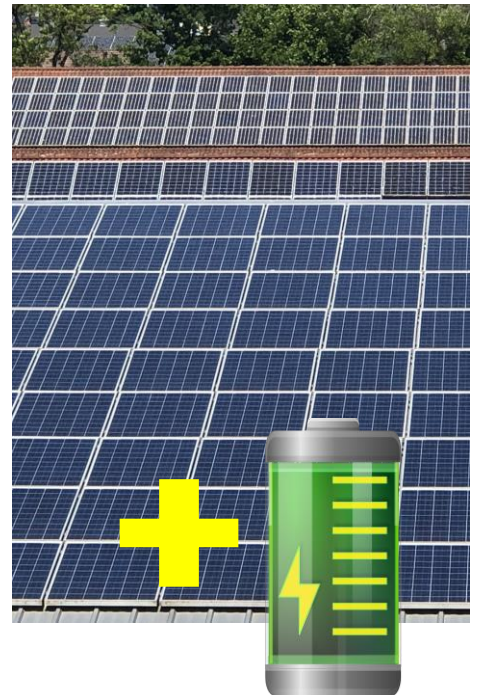

## A ANTRAGSBERECHTIGUNG

Privatpersonen für eigengenutzte oder vermietete Immobilien im Marktbereich

## B VORAUSSETZUNGEN

- Förderfähig sind Anlagen bei Bestands- und Neubauten ab dem 19. September 2022. Diese Anlagen dürfen nicht vor dem 19.09.2022 in Betrieb genommen worden sein.
- Es werden Anlagen mit einer Leistung von mind. 5 kWp gefördert.
- Vorlage des Kostennachweises für den Kauf einer PV-Anlage.

## C ART UND HÖHE DER FÖRDERUNG

<b>1.000 Euro</b>	ab 5 kWp – einschl. 10 kWp Leistung
<b>1.250 Euro</b>	ab 10 kWp bis einschl. 20 kWp Leistung
<b>1.500 Euro</b>	ab 20 kWp

# ANTRAG AUF ZUSCHUSS KLIMASCHUTZ FÖRDERPROGRAMM



MARKT  
PYRBAUM



Aktionsbündnis  
Oberpfalz  
Mittelfranken

## Aktionsbündnis Oberpfalz-Mittelfranken Fördermaßnahme PV-Anlage

### 1 Antragssteller

Name	Vorname
Straße, Nr.	PLZ, Ort
Gemeinnützige Organisation	Telefon- / Mobilfunknummer

### 2 Angaben zum bestehenden Gebäude

Straße, Hausnummer
--------------------

### 3 Beigefügte Unterlagen

Rechnung bzw. Zahlungsbeleg	<input type="checkbox"/>
Foto der montierten Anlage	<input type="checkbox"/>

### 4 Bankverbindung

Kontoinhaber	Bank
BIC	IBAN

### 5 Allgemeine Hinweise

Der Antrag auf die kommunale Förderung kann für Maßnahmen ab dem 19.09.2022 gestellt werden. Auf die Förderung besteht kein Rechtsanspruch. Sie erfolgt unter dem Vorbehalt der zur Verfügung stehenden Haushaltsmittel. Die Förderung wird auf das angegebene Bankkonto überwiesen, eine Barauszahlung erfolgt nicht. Unvollständig ausgefüllte Anträge können nicht bearbeitet werden. Bei fehlerhaften Angaben kann der Zuschuss des Marktes Pyrbaum zurückgefordert werden. Das Objekt muss im Marktbereich liegen.

Datum	Unterschrift
-------	--------------

Den ausgefüllten Antrag mit den Unterlagen senden Sie bitte **per E-Mail** an [martin.koch@pyrbaum.de](mailto:martin.koch@pyrbaum.de)  
**Per Post** senden Sie den Antrag an den Markt Pyrbaum, Marktplatz 1, 90602 Pyrbaum.